

RÉFÉRENCES

PROFESSIONNELLES
ET MÉMOIRE TECHNIQUE

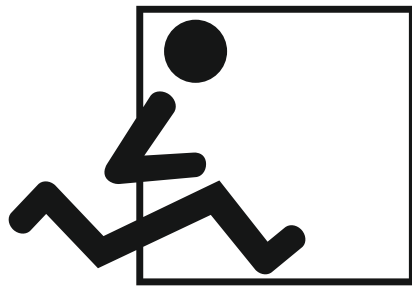

sérusier.com
Créateur Signalétique

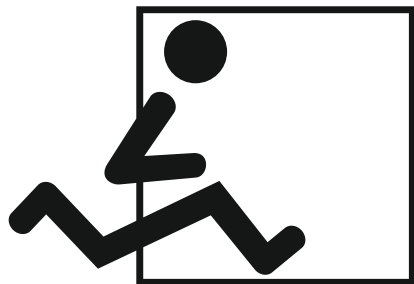

sérusier.com
Créateur Signalétique

Depuis 1977

8 collaborateurs

40 entreprises partenaires

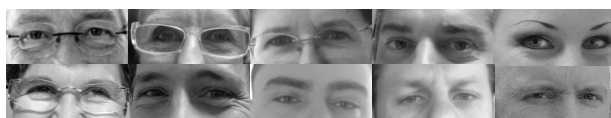

signaletique@serusier.fr

UNE EQUIPE PLURIDISCIPLINAIRE ET COMPÉTENTE

Une entreprise du Pas-de-Calais

Alain Sérusier

Création de la Société en 1977
Directeur Général
Graphiste, conseil et concepteur
Conseil en accessibilité et mise
en conformité signalétique
Consultant APF / UGECAM
Diplôme National des Beaux Arts de Douai.
Diplôme international de l'institut
Supérieur de Graphisme, décoration
et interprétation visuelle de Bruxelles/
médaille d'or.



Nadine Sérusier

Création de la Société en 1977
Présidente SAS
Gestion financière
et juridique.

Franck Duhazé

Intègre la Société en 1989
Chef de projet et coordinateur de
fabrication et de mise en œuvre.
Gestion des calendriers.
BTS Action Commerciale.

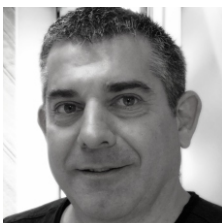

Wendy Prilliez

Intègre la Société en 2007
Infographiste
Contrôle qualité.
BTS Communication Visuelle.
Diplôme National d'Art Plastique.

Julien Rotsaert

Intègre la Société en 2000
Infographiste
Responsable P.A.O
et impression numérique.
Contrôle qualité.
BTS Communication Visuelle.



Alex Moglia

Intègre la Société en 2015
Technicien modéliste.
Responsable fabrication.
Contrôle qualité.

Nathalie Myja

Intègre la Société en 2021
Gestion administrative.
Gestion comptable.
Secrétariat.



DES MOYENS TECHNIQUES ADAPTÉS ET PERFORMANTS

Sérusier est doté d'un ensemble de moyens informatiques et techniques spécialement adaptés et très performants pour répondre à vos demandes.

- 9 postes CAO/PAO 2D et 3D en réseau, 2 scanners à plat, 1 imprimante numérique A3/A4/brochage, 1 imprimante numérique grand format laize 1500 mm.
- 1 poste semi découpe PAO
- équipement de découpe et d'usinage sur tout support
- équipement de collage et plastification à chaud et à froid

notre métier

le conseil

la création

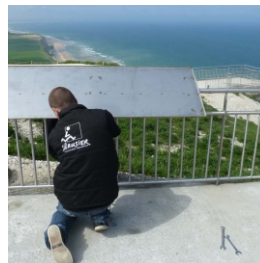
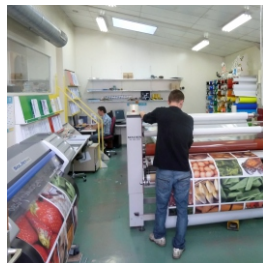
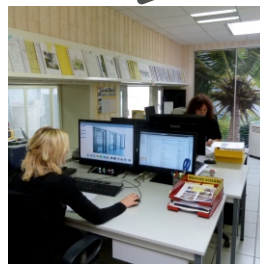

la fabrication

la pose

nos compétences

comment

rendre
l'espace
facile
d'accès ?

identifier



humaniser



orienter



découvrir



Interpréter



MÉMOIRE TECHNIQUE DE LA CRÉATION À LA POSE

Le + : notre proximité du site

COMPRENDRE

- 1 L'écoute des Acteurs et des Partenaires locaux, régionaux et institutionnels. Les recherches thématiques, bibliographiques, cartographiques, historiques et scientifiques.
- 2 Observation et croquis sur site.
- 3 **Conception pour faire comprendre le site**
 - Être attractif, innovant, simple.
 - Rendre l'information accessible à chaque visiteur.
 - Prise en compte des situations de handicap.
 - Des messages ludiques et pédagogiques.
 - Des visuels directement accessibles à chacun.
- 4 Pré-maquettes.
- 5 Maquettes.

CONTRÔLER

- 6 - Analyse critique des pré-maquettes, des mobiliers, des textes et des visuels.
- 7 - Analyse critique des matériaux, des formats et des implantations.

FORMALISER

- 8 Maquettes «BAT» pour validation.

RÉALISER

- 9 Fabrication dans nos ateliers des panneaux et visuels.
- 10 Contrôle qualité.
- 11 Assemblage dans nos ateliers et sur site.

POSER

- 12 Pose sur site par nos équipes de techniciens spécialisés et poseurs professionnels.
- 13 Contrôle qualité.
- 14 Respect et Garantie des délais.
- 15 Réception de la signalétique.

47 ANS D'EXPÉRIENCE

DES RÉFÉRENCES DE QUALITÉ

QUE VOUS POUVEZ FACILEMENT CONTRÔLER



Pas-de-Calais

Mon Département

Site : Arras



SIGNALÉTIQUE DÉPARTEMENTALE

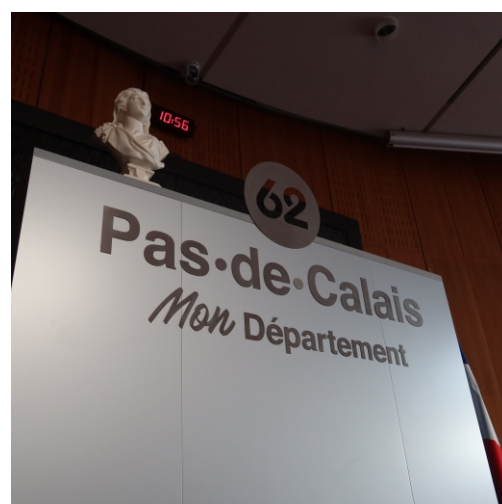



Pas-de-Calais

Mon Département

62 - Béthune



SIGNALÉTIQUE ET HUMANISATION

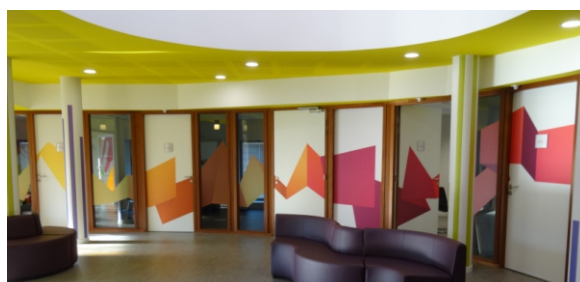
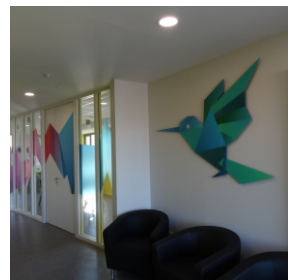
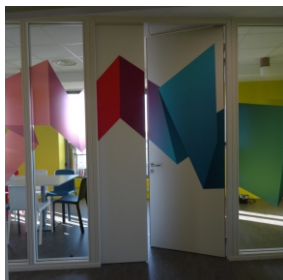
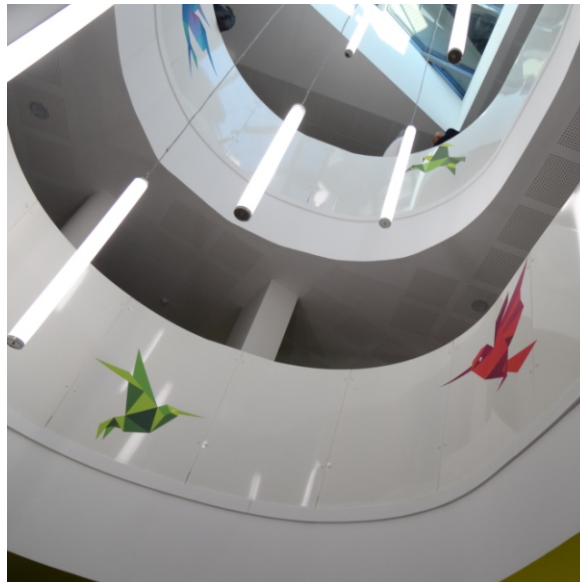



Pas-de-Calais

Mon Département

62 - Arras



HUMANISATION ET ACCESSIBILITÉ





Pas-de-Calais

Mon Département

62 - Liévin



SIGNALÉTIQUE THÉMATIQUE



62 - Sainte-Catherine-les-Arras



HUMANISATION ET ACCESSIBILITÉ

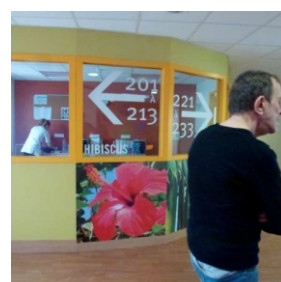



SIGNALÉTIQUE THÉMATIQUE

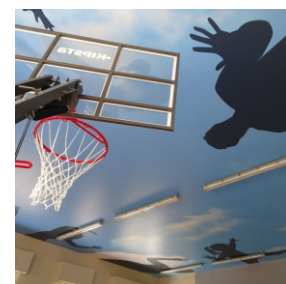
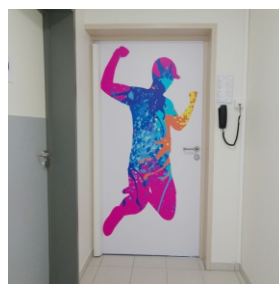
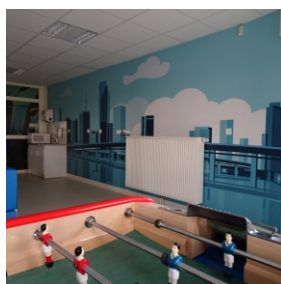
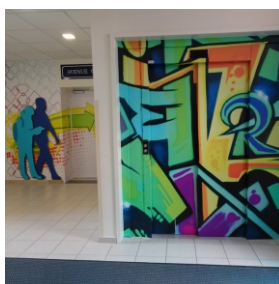
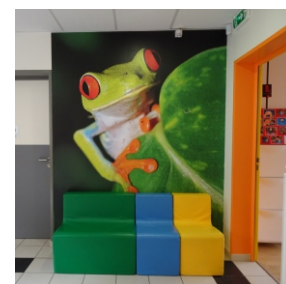



SIGNALÉTIQUE NATIONALE

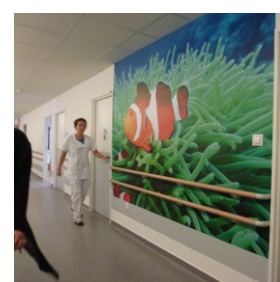
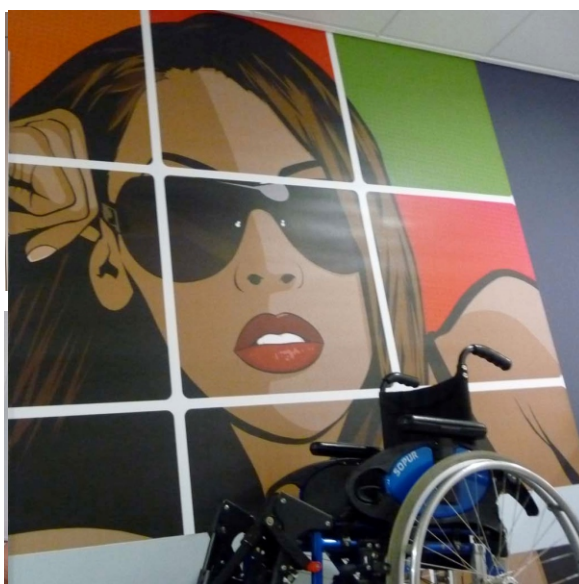



SIGNALÉTIQUE RÉGIONALE

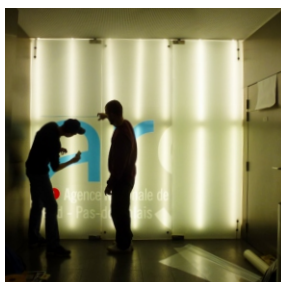
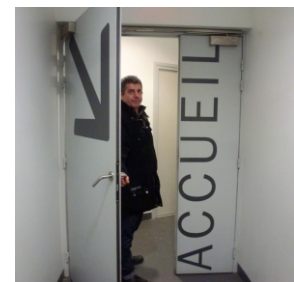
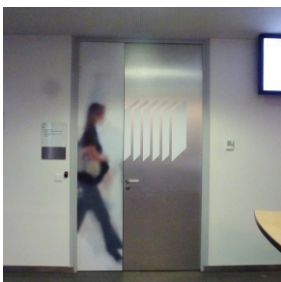

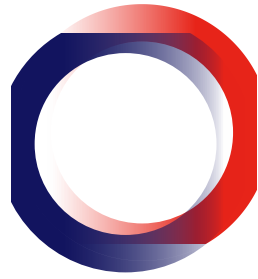

AFD

AGENCE FRANÇAISE
DE DÉVELOPPEMENT



BANQUE DE FRANCE



SIGNALÉTIQUE NATIONALE

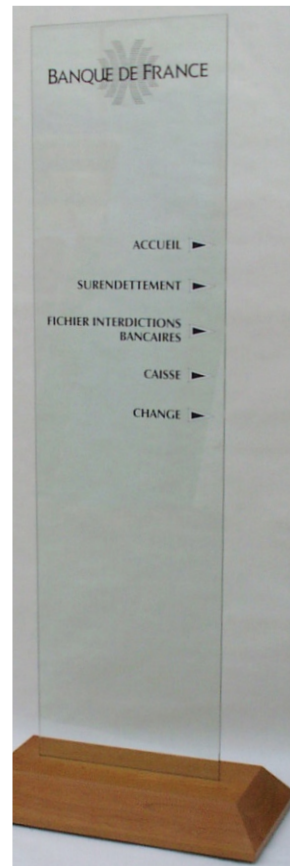
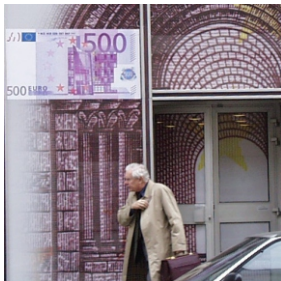



INTERPRÉTATION DU PAYSAGE



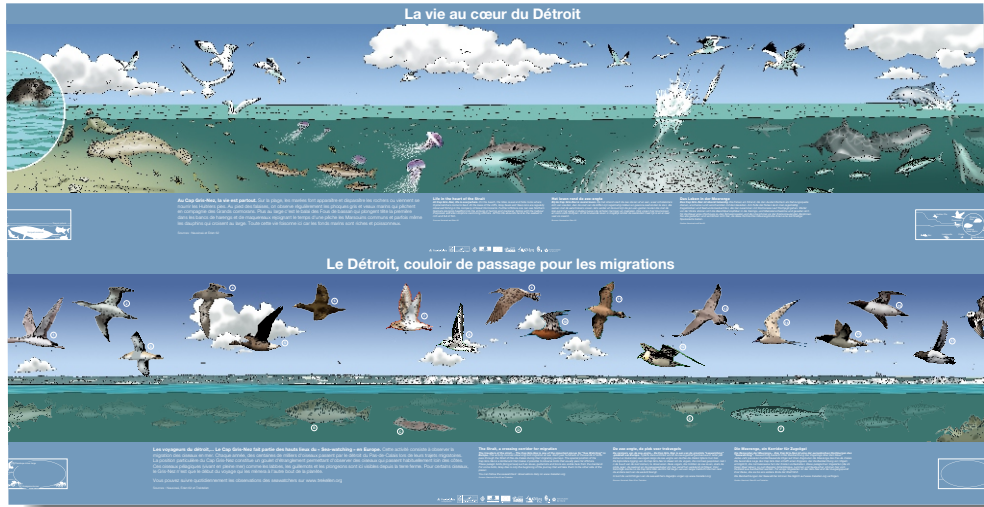

GRAND SITE DE FRANCE

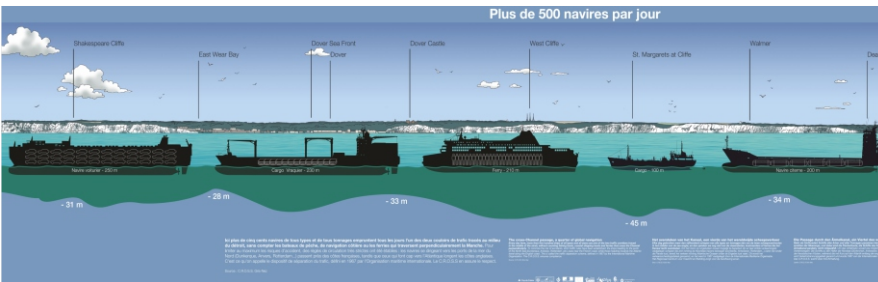



SIGNALÉTIQUE NATIONALE

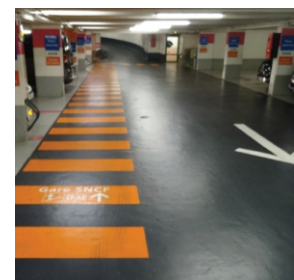
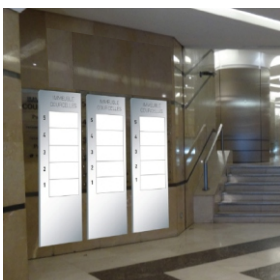
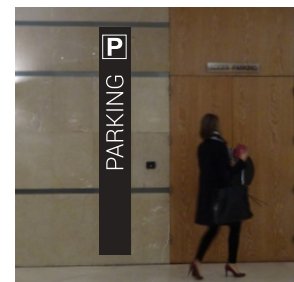
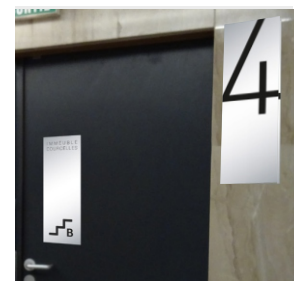



SIGNALÉTIQUE USINE

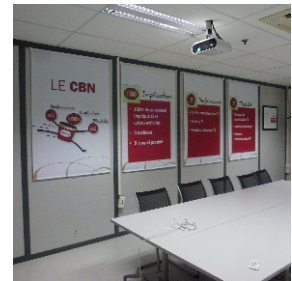



SIGNALÉTIQUE ÉVÉNEMENTIELLE



quelques références

Banque de France - Agence Française de Développement - Ministère de l'Agriculture, de l'Agroalimentaire et de la Pêche - Région des Hauts-de-France - Pas-de-Calais/Le Département - Préfecture du Pas-de-Calais - Département du Nord - Espace Naturel Lille Métropole - Communauté Urbaine d'Arras - Communauté d'Agglomération du Douaisis - Ville de Rueil Malmaison - Ville d'Arras - Ville de Grande Synthe - Université d'Artois - Chambre d'Agriculture du Pas-de-Calais - Groupe GECINA - AFPA - Lewarde Musée de la Mine - Groupe General Mills/Haagen dazs - Groupe ADVITAM - VERTDIS/GAMM VERT - Daniel Dessaint Traiteur - Agence Régionale de Santé 59/62 - Groupe Ramsay Générale de Santé France - Groupe ELSAN - Groupe UGECAM - APF France Handicap - CAF 62 - Fondation Cognac Jay - Fondation Hopale - American Hospital Of Paris - Fondation Ophtalmologique A. de Rothschild Paris - Institut Laser Vision Paris - Groupe Hospitalier Diaconesses Paris - Clinique Internationale du Parc Monceau Paris - APHP Assistance Public-Hôpitaux de Paris - Hôpital Européen Georges Pompidou Paris - Hôpital Foch Suresnes - Hôpital La Porte Verte Versailles - Centre Hospitalier d'Arras - Centre Hospitalier de Tourcoing - Centre Hospitalier de Saint Quentin - Groupe Hospitalier du Havre - Groupe AHNAC - Maternité Sainte Félicité Paris - Clinique Hartmann Neuilly - Clinique Pasteur Evreux - Harmonie Mutuel Orléans - APEI Lens - Les Papillons Blancs - EPDEF 62 - Centre Pierre Curie Béthune - Espace Artois Santé Arras - Laboratoire EYLAU UNILABS - Institut A. Dutreix Dunkerque - Amethyst Radiothérapie France - Temps de Vie 59/62/EHPAD - APREVA/EHPAD 59/62 - Clinique Vétérinaire République Paris - Clinique MICENVET - Clinique Michel Baron Créteil - AIA Architectes, Hermès...

Partenariat National





sérusier.com
Créateur Signalétique

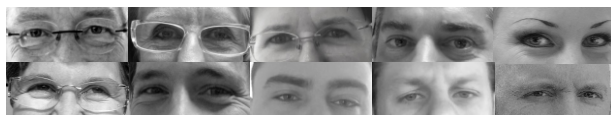

signaletique@serusier.fr